

### 公式オンラインショップ

- 書籍・絵本
- 保育備品・行事用品
- 新学期用品
- 玩具
- 衛生用品
- 食器

# Child Shop

チャイルド社

保育用品を探すなら、Child Shopにおまかせください。  
2024年マセットカタログに加え学童保育カタログも追加し  
掲載商品は6,000アイテム以上になりました。  
また**CHILD GRAND FAIR** ネット展示会も好評開催中!  
ネット展示会のご来場特典はチャイルドショップでご利用いただける  
10%割引クーポンです。ぜひこの機会にご利用ください。

- マセット保育用品
- プレゼント品
- 学童保育用品
- 研修・WEBセミナー
- 防災用品
- 月刊絵本



マセットやアーテックの  
カタログ番号でも  
こちらから検索できます。  
ネット展示会で  
新商品をチェック▶  
SALE商品は在庫限り▶



Child Shop **10%割引** 特別クーポン

ネット展示会より  
10%割引クーポンを  
購入前にGETしよう!  
ほとんどの商品に  
すぐに使えるよ♥



Child Shopなら  
お買い物はこんなに簡単!



カメラまたは二次元コード  
リーダー(アプリ)をダウン  
ロードして、二次元コードを  
読み取ってください。



パソコン、タブレット、スマートフォン共通  
▼パソコン、タブレット、スマートフォン共通  
Child Shop **チャイルドショップ** 検索  
<https://childshop.jp>

## 園様のお役にたつ情報やコラムを配信

YouTube / child-sha



チャイルド社では商品のご紹介・SALEのお知らせ・キャンペーンなど園様のお役に立つ  
情報を配信しています。メールマガジンで、じっくりコラムを! Instagramは隙間時間に情報  
収集、YouTubeでは動画と...ご都合にあわせてご覧いただけます。(登録料・ご利用料は無料)



### 保育系弁護士がゆく

少子化時代を生きる園の現場

#### Question

園での虐待・不適切保育について  
どんなことをすれば良いの?

園の保育者の虐待への虐待ニュースが社会的に  
大きな関心を集めています。  
園長としてこのテーマについて  
どう職員に向き合うか、  
万一の時にどうすれば  
良いのか、報道に触れる  
園に不安を感じます。

法律事務所へのお問い合わせが多かった問題は園時号  
です。詳しくお答えしました。虐待対応の要点を①「調査・  
分析」②「関係者への報告」③「当事者への対応」と  
ステップごとに解説しています。(毎月第2水曜日配信)

### 選ばれる園に

なるためのメルマガ

#### 社会福祉法人役員

(理事・監事)改選のポイント

今年6月の定時評議員会終了を以て  
役員任期が満了となりますが、改選に  
あたっての留意点を教えてください。  
今年には多くの法人で理事・監事の改選が必要と  
なりますが、以下の点にご留意ください。  
① 決算評議員会  
② 定時評議員会  
③ 理事会(理事長選任)

チャイルドの経営コンサルティングによるメルマガは  
法人・園の経営・運営の悩みに対応しています。  
チャイルドグループのノウハウをO&A形式で、毎月  
第4水曜日にメールマガジンにて配信しています。

### ある保育者養成教員のつぶやき

～園長から見る、資格取得の学生たちの目線～

#### 国大(国公立)と国大(私立)

保育者養成校の大半は短期大学で、その後、  
専門学校、四年制大学と続きます。しかし、近年は  
少子化や四年制大学への進学率の上昇からあまり  
比率が落ちなくなっています。  
保育士資格の取得には各学校により  
独自のカリキュラムはあっても  
基本的に資格取得のための  
必修科目や実習時間・日数なども  
条件が揃っていますから、ほぼ同じです。  
では何が違うのか...

最近の保育学生の動向や悩みなどを、保育者養成  
教員という立場から解説する内容となっております。  
「ある保育者養成教員のつぶやき」は不定期連載とな  
りますが、2カ月に1回のペースで配信を予定しています。

～大好評連載中～ 時勢に合わせ見逃さないトピックを!  
メールマガジンへのご登録でご覧いただけます。

Instagramは  
火曜日と金曜日に投稿中!

# 選ばれる園になるための情報誌

# チャイルドしんぶん

チャイルド社からの  
Super Select 65  
スーパーセレクト

株式会社チャイルド社

## VOL.14

CONTENTS

- 01-03 【出版・セミナー部】チャイルド幼児教育研修大会 / チャイルドWEBセミナー
- 04-05 【企画推進部】ヨークルティアプロ / 三輪車&バランス二輪車 ティロ
- 06-07 【コンピュータ部】防犯カメラ ELMO QBIC CLOUD / ベビモニ×チャイルド社
- 08 【繊維部】道園カンパ
- 09 【童心社】定期行かみしばい
- 10 【マセット】ビススクッションマット
- 11 【チャイルド産業】クライミングラダー2型/レッツ5鉄梯
- 12-13 社会福祉連携推進法人 園経営支援協会
- 14-15 三巻の給食
- 16 CHILDオンラインショップ・メールマガジン

## チャイルド 幼児教育研修大会

第1回 東京大会 第36回 福岡大会

### 夏の研修はチャイルドで決まり

昨日、大好評を博した研修大会を今夏も開催!

みんなきれいな空もんだ

先生方もハートに  
ひらひらうらい  
楽しんでください!

日常の保育はもちろん、  
何事でも優先し、  
ダンスをアレンジ!

たにぞうの活動は  
これだけの力

今日の研修  
はじめて

昨日の保育で半日ほど短く、  
みんなで歌える歌を、  
たっぷり紹介しました。

保育現場に  
インフォメーション

どのような取り組みがOKで、  
どのような取り組みがNGなのか。  
7-9とお話さる。

## 2023年研修大会 プレイバック

昨年度の大会について、参加者アンケートをもとに振り返ってみました。  
「初めて」「ひとりでの参加でも大丈夫! 楽しく、学びの多い一日になること請け合いです!

<b>満足度96.5%</b> プログラム内容について、ほとんどの参加者が〇(満足)を付けてくださいました!	<b>保育士1年目</b> 日毎の毎日でありますが、参加して、考え過ぎず楽しむことも大切だと感じました!	<b>ひとりでの参加</b> ひとりでも楽しめる研修会でした。また参加したいと思えました!
<b>参加者比率</b> 入場6年目までの参加者が62.6%。一方、7人目以上(14,43)が入場15年以上の方でした。	<b>あっという間</b> とても楽しかった! あっという間に終了の時間が来てびっくりです。たくさん元気もらいました!	<b>職員も連れて</b> 初めて参加しましたがとても良かったです。また来年も職員を連れて参加します。
<b>参加者比率</b> 入場6年目までの参加者が62.6%。一方、7人目以上(14,43)が入場15年以上の方でした。	<b>にじごっこ</b> 大好きな新訳しほひ先生の「にじ」さならぼくたちのほいほい人を連れて、とても楽しかったです!	<b>サインしかった</b> サイン会があった良かったです。物販品...来年はもっとたくさんあるといいな。いままら楽しみます!
<b>参加者比率</b> 入場6年目までの参加者が62.6%。一方、7人目以上(14,43)が入場15年以上の方でした。	<b>たにぞう先生に会えた</b> 大好きなたにぞう先生に会えて幸せでした。明日からまた子どもたちたくさん幸せを願います!	<b>明日からの保育に</b> 今日教えていただいた遊びを、早く子どもたちと一緒にやりたいです。とても参考にになりました。

# チャイルド 幼児教育研修大会

## 夏の研修はチャイルドで決まり!!

昨夏、大好評を博した研修大会を今夏も開催します！  
昨年の福岡大会は満員御礼！切となりました。  
初開催の東京大会も含め、お早めにお申し込みください。

- ◎ 参加者全員に「**研修参加証明書**」を発行します。
- ◎ 楽しくて、明日からの保育に活かせる研修会です。
- ◎ 2024年度の園の年間研修計画におススメです。



### 第1回 東京大会

### 第36回 福岡大会

<b>2024年 8月7日(水) 13:00~16:40</b> (受付開始) <b>会場</b> 渋谷区文化総合センター大和田 4階さくらホール 東京都渋谷区桜丘町23-2 渋谷駅徒歩約7分 <b>受講料</b> ：ひとり <b>¥7,700</b> (税込) / ¥7,000(税別) <small>※当日申込はできません。必ず事前にお申し込みください。</small>	<b>2024年 7月25日(木) 13:00~16:40</b> (受付開始) <b>会場</b> ももちパレス 福岡県立ももち文化センター 福岡県福岡市早良区百道二丁目3番15号 地下鉄空港線橋崎駅徒歩約2分 <b>受講料</b> ：ひとり <b>¥7,700</b> (税込) / ¥7,000(税別) <small>※当日申込はできません。必ず事前にお申し込みください。</small>
---	---

**1 13:00~14:30 あおぞらワッペン**

**プロフィール**  
パストママの皆さんとして活動していた金子しんべい、それぞれがアングラデザインスタジオとして活動していた千原純子と山田イロが、アス・ミュージックに所属し「あおぞらワッペン」を構成。3人のボーカルによるオリジナルソングをピアノとギターを生演奏で演奏するほか、パストママレジナ、手遊びや体操、絵本の読み聞かせ、パズルゲームなど、バリエーション豊かなプログラムでメンバーを盛り上げ、主に幼児から小学生、幼稚園・保育園・こども園の園児を中心に活動中。

**「みんなきれいな空なんだ」**  
ぼくたちのライブは、大きな声でうたって、思いっきり身体を動かして、グラグラ寝て、子どもたちがへんどになっちゃうくらい楽しいライブです。先生方もへんどになっちゃうくらい楽しんでください！

ぼくたちのライブは、大きな声でうたって、思いっきり身体を動かして、グラグラ寝て、子どもたちがへんどになっちゃうくらい楽しいライブです。先生方もへんどになっちゃうくらい楽しんでください！

**2 15:10~16:40 新沢としひこ**

**プロフィール**  
学生時代よりライブハウスで音楽活動をする。東京の保育園で保育者を経験した後、数多くのCDや楽譜を発表。現在はソロコンサートやイベント出演、CD制作のほか児童文学の執筆や絵本の出版するなどマルチに才能を発揮している。一昨年、音楽活動40周年を迎えた。

**「今日がはじめての一步」**  
日々の保育でキラッと輝く、みんなで歌える歌、遊び歌、絵本の歌、華やかな歌、体操などを、たっぷり紹介します。一緒に歌って、踊って、子どもたちとヒントを、たくさん持ち帰ってもらいたいと思います。

日々の保育でキラッと輝く、みんなで歌える歌、遊び歌、絵本の歌、華やかな歌、体操などを、たっぷり紹介します。一緒に歌って、踊って、子どもたちとヒントを、たくさん持ち帰ってもらいたいと思います。

**お申込方法** 右記チャイルド社HP 「チャイルド幼児教育研修大会」特設サイトにてお申し込みください。

**受講料** ひとり **¥7,700**(税込) / ¥7,000(税別)  
※当日申込はできません。必ず事前にお申し込みください。

**お申込み締切** **東京大会 7月24日(水) 締切** **福岡大会 7月11日(木) 締切**  
※既定、定額になり次第締め切らせていただきます。お早めにお申し込みください。

**領収書について**  
領収書が必要な場合は、「チャイルドショップ」への会員登録をお願いします。領収書は会員様のみがご利用いただけるマイページより印刷いただけます。

**受講料メールについて**  
※ 申込完了後、10日以内に「受付完了メール」をお送りいたします。  
※ 「受付完了メール」にて「受講料メール」の送信日をお知らせいたします。  
※ **研修会当日、受講料メールを出力(印刷)して必ずお持ちください。**

**キャンセルについて**  
大会前日までのキャンセルは、手数料を引いて後日銀行振込にてお返しいたします。  
当日のキャンセルはお受けできませんのでご了承ください。

# この夏の研修はチャイルドで決まり!

### チャイルドWEBセミナー

個人単位で参加する、オンライン会議システムZoomを活用したWEBセミナーです。リアルタイム&双方向のセミナーを開催します。(参加者全員に「研修参加証明書」を発行します。)

**料金**(1番組・1名様) **6,050円**(税込) / **5,500円**(税別) ※お申し込み、受講に関しては、1画面につきお一人でお願ひいたします。  
※WEBセミナーは、終了後2週間の見逃し配信をおこないます。開催時に参加できない方も受講いただけます。  
※セミナー内容・講師プロフィール・申込方法等詳細は下記チャイルドショップにてご確認ください。

### 各テーマの専門家が講演いたします。



全日程 13:30 ~ 14:30 開催

**7/19** 効果的な子ども支援について～認知行動療法の基礎と活用～  
土屋 さとみ 講師 (アース・キッズ株式会社 発達障害教育研究所研究員)

日常的な子どもの支援に有効な「認知行動療法」や「ソーシャルスキルトレーニング」。認知行動療法のポイントと園での活用方法を具体的に紹介します。

**7/22** みんなで作って遊ぼう2  
矢生 秀仁 講師 (こども環境デザイン研究所代表)

身近な素材を使った絵画・造形の実践研修第2弾!こども主体で造形活動がしやすい環境づくり・こどもたちへの導入のポイントなどについてもお話しいします。

**7/23** 「リズムあそび」とその活用法～練習台合わせやマーチングって?～  
坂本 千鶴子 講師 ((株)Fデューズ・ママズ 音楽教育部在籍)

体幹・リズム感・表現力を体得できる実践内容として、0歳児から楽しめる「リズムあそび」のほか、楽しく練習できる合奏やマーチング方法をご紹介します。

**7/24** 「保育が変わる子どもの見方」  
井桁 容子 講師 (非常勤団体コードノミカ代表理事)

日常の保育のなかで目にする子どもの行為。ふとした場面に表れる子どもの感性や意欲に寄り添うためのような視点や感性が必要なのが、一緒に考えましょう。

**7/25** 小学校までに育ってほしい学びの姿  
相澤 妙子 講師 ((株)チャイルド社幼児教育部在籍 幼稚園教諭・保育士)

明日からの保育で活用できるように、5歳児担当の先生だけでなく、乳児や3～4歳の先生方にも知っていただきたい取り組みを具体的にお話しします。

**7/26** 多様な子ども達の発達支援：園実践編  
藤原 里美 講師 ((一社)チャイルドフード・ラボ代表理事)

子どもの発達の解読をしながら、園で実践できる即効力や伴う学びを学んでいただきます。クラス運営についても、ヒントになる内容をお伝えしていきます。

**7/29** 困った保護者・非常識クレマー対応  
二反田 征彦 講師 ((株)チャイルド社在籍 保育士・認定心理士)

保護者・近隣者からの非常識なクレームに対応するために、事例紹介しながらクレマーのタイプや行動パターンを中心に、丁寧にわかりやすく解説します。

**7/30** どのように教える?お金の話～金融教育のはじめ方～  
平井 梨沙 講師 (一般社団法人日本金融教育支援機構代表理事)

本セミナーでは、明日からの保育の現場で簡単に始められ、子どもたちがわくわくするような取り組みや保育者としての関わり方を具体的にわかりやすく紹介します。

**7/31** 子どもの豊かな感性を育むワクワク楽しい「手遊び」  
森岡 颯子 講師 (聖徳大学短期大学部保育科講師)

楽しみながらおこなう手遊びには、子どものすこやかな成長を育む力があります。手遊びがもっと楽しくなるコツをつかんで、日々の保育に役立ててください。

**8/1** 保育現場で輝く「絵本力」  
野田 英里 講師 (絵本専門士/アナウンサー/保育士資格/元幼稚園教諭)

絵本専門士の資格を持つ幼稚園教諭のアナウンサーが、保育現場に特化したおすすめ絵本や、読み聞かせの「声」に着目した特別カリキュラムをお届けします!

**8/2** 園児の考える力を養う!防災教育アイデア  
月ヶ瀬 藤子 講師 ((一社)Forward代表理事/救命救急士)

防災についてのように入ってもらいたい。本セミナーでは、園児が自分の命を守るために、自分で考える力を養う防災教育のアイデアをお伝えいたします。

**8/5** 適切な叱り方を身につける アンガーマネジメント  
小尻 美奈 講師 ((一社)日本アンガーマネジメント協会 公認講師/元幼稚園教諭)

保育者には、子どもの望ましくない言動に対して適切に叱る役割が求められています。どのような叱り方がOKなのか、そのポイントについてお話しします。

**8/6** 防災を考えた食事計画  
細川 博子 講師 ((株)三森保育園事業部 給食課在籍/管理栄養士)

災害時の食事について考えます。園で用意すべき備蓄とは、配慮の必要がある子どもへの食事の備えとは…何が具体的なか、具体的に解説していきます。

**8/21** 保育者・栄養士のための食育「きほんのき」  
大隈 喜重子 講師 ((株)三森保育園事業部 給食課在籍/管理栄養士)

食育とは?何をすればいい?何から始める?保育者だけで行える食育。給食室だけで行える食育。連携して行う食育の初歩的なところを学びましょう。

**8/22** 「子どもと心をつなぐパズルアスター」笑顔輝く時間を生み出そう!  
松家 まきこ 講師 (淑徳大学教育学部准教授/パズルシグター作家)

季節行事やお誕生会、日常の保育に大活躍のパズルシグター1子どもたちと心をつなぐパズルシグターを身近に取り入れて、保育をもっと楽しみましょう。

**8/23** 多様な子ども達の発達支援：保護者支援編  
藤原 里美 講師 ((一社)チャイルドフード・ラボ代表理事)

保護者と協働して子どもを支援するために、大切な心構えやお子さんの状態をお伝えする際のポイント、面接の進め方など具体的な方法を学んでいただきます。

**8/26** 職員と保護者と信頼関係を築くアサーティブコミュニケーション  
小尻 美奈 講師 (NPO法人アサーティブジャパン会員トレーナー/元幼稚園教諭)

本セミナーでは、保育者にとって必要不可欠な、立場や考え方が異なる相手とも信頼関係を築きながら問題解決を図るスキルとマインドを学んでいただきます。

**【オンライン研修のご案内】**  
上記チャイルドWEBセミナーを、各セミナー開催1週間後～2025年3月31日(月)までの間に、園単位で視聴いただけます(=一部講座を除く)。  
※1園1教材 **8,250円**(税込) / **7,500円**(税別) (視聴期間2週間)

チャイルドオリジナル  
チャイルド社 × TANICA

大容量業務用ヨーグルトメーカー

# YOGURTI<sup>α</sup> PRO

ヨーグルティア プロ

累計台数  
300台  
突破

食の安心・安全  
自家製なので無添加で安全  
新鮮なヨーグルト  
作りたての元気な乳酸菌を摂取できます

自宅で  
手作りの  
メリット

## 発酵から冷蔵まで、これ1台

菌種と牛乳(スキムミルク)を混ぜてセットするだけで翌日には240人分・12ℓの冷たいヨーグルトが出来上がります。

一度に作れる量: 2ℓ×6=12ℓ (一人50gとして、240人分)



### 01 最大12L・240人分!



### 02 作り方はとっても簡単!

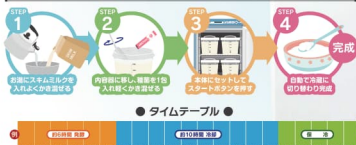

### 03 使いやすさを追求!



### 04 1人分約11円で作れる!



## ヨーグルティアPRO

リース  
対応可

型 式: YP-12  
外形寸法: W492×D535×H846(mm)  
定格電圧: AC100V 50/60Hz  
消費電力: 電動機175/210W  
加熱装置330W  
加熱温度: 25℃~60℃  
冷却温度: 5℃~25℃  
タイマー: 0~0-48時間・無制限  
庫内容量: 56L

重量: 47kg  
層板段数: 13段 生仕ピンチ25mm  
ネット仕様: 22のPP容器×6ケース=12ℓ  
付属品: 内容器(2ℓ)×6個、  
棚板大1枚、小1枚、温度計

¥602,800 (税込) / 本体¥54,800

## ヨーグルティア PRO 専用台

(別売)

外形寸法: W500×D600×H650(mm)  
材 質: 天板・脚: ステンレス製  
塗: スチール製

重 量: 11kg  
耐 重 量: 200kg  
商品番号: C29598

¥46,200 (税込) / 本体¥42,000

## ABCCT種菌 2L用

※写真は(1包2g・2L用)×200包入り



**Value** 市販のヨーグルトに比べて ECOでお得

**おい** ABCCT種菌は 酸味が少なくおいしい

**Safe** 雑菌から作るのだから安心

園の食費で食べるのでゴミの心配もありません。栄養価も高く、ECOで低コストに作れます。

ABCCT種菌で作ると酸味が少なくマイルドなので、砂糖の量を大幅に減らすことができます。

種菌とスキムミルクのみで作るので、無添加・無糖で安心安全ヨーグルトが作れます。

### ABCCT種菌 100包セット

セット内容: 1セット(10包)×10セット入り  
内 容 量: 1包2g・2L用  
原材料名: 難消化性デキストリン 乳酸菌/セルロース ※乳アレルギー対応

消費期限: 1年  
商品番号: C24208  
※軽減税率対象商品8%  
※ネット便にて配達

¥31,104 (税込) / 本体¥28,800

### ABCCT種菌 200包セット

セット内容: 1セット(10包)×20セット入り  
内 容 量: 1包2g・2L用  
原材料名: 難消化性デキストリン 乳酸菌/セルロース ※乳アレルギー対応

消費期限: 1年  
商品番号: C24209  
※軽減税率対象商品8%  
※ネット便にて配達

¥59,400 (税込) / 本体¥55,000

### 栄養成分表示 1包(2g)あたり

熱 量: 7.7kcal  
たんぱく質: 0.03g  
脂 質: 0.008g  
炭水化物: 1.9g  
食塩相当量: 0.0007g

※サンプル品分析による推定値

# tilo ティロ 三輪車・二輪車

アメリカメーカーTilo。機能的なデザイン・高い安全性と耐久性を併せ持ち、長年使用しても飽きのこないシンプルなデザインで保育現場で大人気の商品です。本体が丈夫なため、長年使用していただきたくグリップやタイヤなどの部材交換も対応しています。

累計台数  
1000台  
突破

安定性の良いワイドタイヤ、  
極太スチールパイプ使用の  
丈夫で耐久性のある三輪車です。



## tilo Tricycle 三輪車

対象年齢  
3~4歳  
組立式



## tilo 三輪車 M

サイズ: 幅66×奥行58×高さ58(座高34)(cm)  
材 質: 本体=スチール、サドル=ポリエチレン  
ハンドル=ゴムグリップ  
タイヤ=車輪/ポリウレタン・ホール/ポリプロピレン

重 量: 9.5kg  
対象年齢: 3~4歳  
商品番号: A39674  
※組立式

¥36,300 (税込) / 本体¥33,000

対象年齢  
4~6歳  
組立式



## tilo 三輪車 L

サイズ: 幅71×奥行58×高さ64(座高39)(cm)  
材 質: 本体=スチール、サドル=ポリエチレン  
ハンドル=ゴムグリップ  
タイヤ=車輪/ポリウレタン・ホール/ポリプロピレン

重 量: 10kg  
対象年齢: 4~6歳  
商品番号: A39675  
※組立式

¥37,400 (税込) / 本体¥34,000

耐久性のある丈夫な2輪車。  
キック式でブレーキやペダルがなく、  
運動能力の発達に役立ちます。



## tilo balance bike 二輪車

対象年齢  
3歳~  
組立式



## tilo ティロ バランス二輪車

サイズ: 幅74×奥行45×高さ58(座高35)(cm)  
材 質: 本体=スチール、サドル=ポリエチレン  
ハンドル=ゴムグリップ  
タイヤ=車輪/ポリウレタン・ホール/ポリプロピレン

重 量: 6.5kg  
対象年齢: 3歳~  
商品番号: A39673  
※組立式

¥31,240 (税込) / 本体¥28,400

問い合わせ先 株式会社チャイルド社 企画推進部 〒167-0052 東京都杉並区南荻窪4-39-11 TEL: 03-3332-7400 FAX: 03-3331-5411

ご注文はチャイルドショップまで パソコン・タブレット・スマートフォン共通 https://childshop.jp

防犯カメラもクラウド型の時代へ

# E ELMO QBIC CLOUD

ELMO QBIC CLOUDに必要なのは、カメラとインターネット環境だけ！

HDDレコーダー要らずなのでメンテナンスは必要なし。

ライブ映像や録画映像はスマホやパソコンで

いつでもどこでも確認可能。

誰でもかんたんにはじめられる防犯カメラシステムです。



クラウドのメリット

**安心安全** HDDレコーダーの設置が不要

HDDレコーダー要らずで撮影された映像はすべてクラウドに。省スペースだけでなく、HDDレコーダーのメンテナンスが不要なため、メンテナンスコストを削減することが可能です。

**歩** パソコンでもスマホでも

スマートフォンやパソコンからインターネットを利用して、外出先、出張先、旅行先など、どこからでも見る事ができます。専用モニターを用意する必要はありません。

**鍵** セキュリティ

カメラからスマートフォンやパソコンまでの通信は、すべてTLS (SSL) により暗号化されており、セキュリティも確保されています。

**¥** 手軽にはじめる

レコーダーの利用料が月額支払のため、初期コストを抑え、導入しやすくなります。

ご導入にあたってはインターネット回線が必要です。  
※カメラ1台あたり約1Mbpsの帯域が必要です。



**¥** 用途に合わせてカメラをセレクト

ELMO QBIC CLOUD 対応カメラ



**歩** どこからでもアクセス

お使いの端末

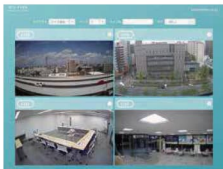

複数カメラを管理

見たいカメラを一覧からすぐに検索できるため、複数台のカメラもかんたんに管理できます。登録されたカメラのうち4台までのカメラ映像を動画でタイムリーに見ることが出来ます。  
※ブラウザのみ

720p HD映像・フル録画

録画プランに合わせて720p/30fpsのスムーズな映像を自動録画します。過去の映像は月日で検索したり、タイムラインをスクロールしたりして探すことができます。



異常検知をアプリへ通知

カメラが動き・音・明るさなど異常を検知すると、メールでスマートフォンに通知します。検知時にタイムライン上にフラグでもお知らせします。



必要なデータはパソコンに

クラウドに保存された録画データは、必要な部分を日時指定して、お使いのパソコンにダウンロードできます。ファイル形式：MP4



オンスクリーンディスプレイ(OSD)、タイムスタンプ機能

撮影時刻や任意の文字を映像に表示するオンスクリーンに対応します。

プライバシーマスク

カメラ映像の特定部分を撮影しない、マスク機能に対応します。

たとえばこんなシーンで

安全の確認に

CC-2L

入口やお部屋にカメラを設置、映像を一括管理、安全の確認に！



教室・保育室に

CC-2L

カメラで現場の状況を確認でき、子どもや先生方を見守ります。



電源とるだけ すぐ使える

CP-2LTE

庭園・駐車場に最適なSIMカードスロット搭載LTEモデル。



用途にあわせて選べる、ELMO QBIC CLOUD 対応カメラ

対角134°の広角レンズを採用

水平111°、対角134°の広角レンズを採用。広角でありながら、自然な画角に広い範囲をとらえます。

暗視対応

CP-2Lでは、録写解像度0.01ルクス (CC-2シリーズでは0.1ルクス)までカラーで映像をとらえることができ、それ以下の暗視下では赤外線LEDにより撮影を行います。  
※LED照射距離10m(CP2-LTEは30m)



無線LANモデル  
屋内用  
動水非対応  
2.4GHz&5GHz  
暗視対応



無線LANモデル  
屋内用  
動水非対応  
2.4GHz&5GHz  
PoE対応  
暗視対応



無線LANモデル  
屋外用  
IP66防水性能  
ドーム型  
コンパクトボディ  
PoE対応  
暗視対応



LTE対応モデル  
屋外用  
IP66防水性能  
SIMカード対応  
暗視対応

※Wi-Fi規格互換性：WEP(28/64bit)、WPA-PSK(TKIP/AES)、WPA2-PSK(TKIP/AES) ※CP-2LTEの製品保証は1年間です。



こんな悩み、ありませんか？

- ✓ 午睡システムの精度があまり良くない
- ✓ デバイスやマットレスの管理が手間
- ✓ 子どもの見守りより手作業の記録が大変



補助金  
採択実績あり

カメラでも  
午睡の見守り  
もっといいかも  
向き合えようように

ベビモニは、カメラの午睡見守りシステムです。  
天井からの画像を活用することで、  
高精度でのうつ伏せ検知と自動記録を実現しました。  
デバイスの準備や管理がいらぬため、業務負担も軽減できます。

- 特徴 01：補助金対象製品**  
厚生労働省、児童育成協会（企業主導型保育事業）、IT導入補助金等の補助金制度を活用いただけます。
- 特徴 02：全国で導入数が加速中**  
公立・私立認可保育施設、認可外保育施設、小規模保育施設、企業主導型保育施設まで幅広くご利用いただいております。

午睡チェック支援システムのベビモニとは？  
カメラとAIシステムによる、うつ伏せ検知と自動チェック記録

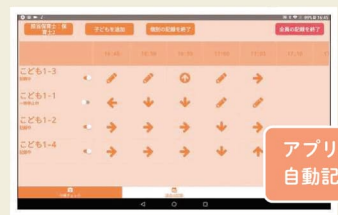

天井に設置し  
部屋を全体的に  
見守ります

アプリによる  
自動記録作成

これまでの午睡チェックシステムとは異なる 4つのポイント

- 01 デバイスやPCの管理が不要** 日々のデバイスの準備や片付け、電池交換等の手間がありません。カメラは一旦取り付けてしまえば、何年でも利用頂けます。
- 02 高精度の姿勢検知システム** カメラ画像を分析するAIによって、うつ伏せ検知や左右識別を高い精度で実現しました。
- 03 1台で柔軟な人数対応** 1台で約10人を同時に見守りできるため、日々の人数変動に対して柔軟に対応することができます。
- 04 非接触型で子どもにも安心** カメラ型のシステムで子どもの姿勢を認識するので、子どもが身につけるものはありません。誤飲の防止や感染症対策にもつながります。

お問い合わせは最寄りの営業所まで

株式会社 **チャイルド社** コンピュータ部  
<https://chappy.co-site.jp>  
 チャイルド社コンピュータ部 で検索

さいたま営業所 03-3333-2345	新潟営業所 025-210-0500	関西営業所 06-4304-4611	札幌営業所 011-398-6566	北関東営業所 0270-40-6762
東京営業所 03-3333-2345	金沢営業所 076-261-7740	京都営業所 075-582-6165	盛岡営業所 019-681-6813	水戸営業所 029-304-5806
神奈川営業所 045-989-0677	中部営業所 052-777-4089	四国営業所 087-811-4635	仙台営業所 022-739-9042	京葉営業所 03-6458-7646
			広島営業所 082-581-3170	南九州営業所 099-204-0007
			九州営業所 092-409-3653	沖縄営業所 098-831-6259
			中九州営業所 096-349-6640	サポート課 050-3786-5432

# 繊維部より「通園カバン」のご案内

昨今の図様のご要望にお応えした軽量・大容量等の機能性を持った通園カバンのご紹介です。

シンプルでスタイリッシュなデザインにシックなカラーをコーディネート。表面素材は高級感のあるマットな質感で、シルキーで滑らかな肌触りです。出し入れしやすい開口部にはダブルファスナーを採用。機能面にもこだわっています。



**CA-100-1 ブルー**  
 サイズ：H27cm×W23cm×D13cm  
 素材：ポリウレタン製合成皮



**CA-100-2 グリーン**  
 サイズ：H27cm×W23cm×D13cm  
 素材：ポリウレタン製合成皮

たくさん入って、フォルムはすっきり。毎日、長年使うものだからこそ、軽くて飽きのこない、本当に良いものを。



大きく開く開口部はななめカットで出し入れしやすい!



メッシュ素材で蒸れにくい

背ベルトはカーブ採用で背負いやすい



**CA-50 ネイビー×エンジ**  
 サイズ：H27cm×W27cm×D14cm  
 素材：ナイロン製



**CA-60 ネイビー×エンジ**  
 サイズ：H27cm×W27cm×D12cm  
 素材：ナイロン製



大きく開く開口部!

メッシュ素材で蒸れにくい

背ベルトはカーブ採用で背負いやすい



**CA-70 ネイビー×サックス**  
 サイズ：H24cm×W24cm×D11.5cm  
 素材：ナイロン製

毎月新刊をお届けします

# 童心社の定期刊行 かみしばい

2コース / 毎月定価 3,630円 (本体 3,300円 + 税)

紙芝居をととして、子どもたちが新しい世界に出会い、豊かな心を育てていくことを願い、1年間お届けします。

おひさまこにちは	年少向・8開面 全12巻	ともだちだいすき	年中～年長向・12開面 全12巻
よろしくね! 新訳とびこ◎脚本 花房みか◎絵 だれかだれかが出てきて、「よろしくね!」タコちゃんは……。 人間関係 新しいともだち ISBN978-4-494-09422-6	4月号 2024年3月刊	ゴリくん、なににつくる? あべまよ◎脚本 土田晴博◎絵 大きなチタタンのたんじょうび。ゴリくんたちが作るのは……。 人間関係 大切なともだち ISBN978-4-494-09423-3	4月号 2024年3月刊
いたいのいたいの とんでいけ～ とまたかずひこ◎脚本・絵 タコさんとイカさんがつづいて、たんこぶがでちゃった! 言葉 身近なおまじない	5月号 2024年4月刊	こいのぼりののぼくん すたあさ◎脚本 田村啓祐◎絵 こいのぼりのぼんが、みんなに柏餅をどよとよと、運ぶとて……。 表現 このまじい日	5月号 2024年4月刊
てるてるぼうずちゃん 長野と子◎脚本・絵 明日はえんそく。女の子とこちゃん。てるてるぼうずを作ります。 言葉 わらべうた	6月号 2024年5月刊	うみのどうぶつ どっちがどっち? キムファン◎脚本 ミヤザナツ◎絵 ウナギの別社会にやっていたのは、よく似た海のどうぶつたち。 環境 海の動物のともだち	6月号 2024年5月刊
おいしいだもの なーにかな? 藤田かりん◎脚本 ひかわさく◎絵 面白いについでに、ほほほほほ。こんなくだもの、みんな知っている? 表現 えてこ	7月号 2024年6月刊	うまれるよ! きょうりゅうのたまご 田中環平◎脚本 山口まゆみ◎絵 たまごをあたった。恐竜のシナプシ。あかちゃん、出てくるかな。 環境 恐竜のあかちゃん	7月号 2024年6月刊
クジラのともだち ひだかのな代◎脚本・絵 かみえつとかががクジラのせなかでひたひた。くすぐったいな。 表現 たいのい水あそび	8月号 2024年7月刊	うみぼうずと ひしゃく こがよう◎脚本 久住まゆみ◎絵 あまののぼる。ぼうずの船にふかしたきたと見ると……。 言葉 日本の昔話	8月号 2024年7月刊
コンコンきつねのおつきみ よしみち◎脚本 石川えりこ◎絵 今夜はお月見なのに、くり空。そできつねの足音は……。 環境 お月見	9月号 2024年8月刊	カマキリのかまのすけ いしもりよし◎脚本・絵 かみとくいなカマキリのかまのすけ。かまのすけ……。 環境 カマキリの生態	9月号 2024年8月刊
うどんが とんとん かとうよう◎脚本 早川純子◎絵 うどんかいつの日。かみとくところとうどんがやってきて……。 健康 ゆかいな運動会	10月号 2024年9月刊	いいところって どんどこ? 内田麻太郎◎脚本 石井聖岳◎絵 「いいところはないな」ネズミとウサギとヤギがてくてくてくて……。 表現 秋のおでかけ	10月号 2024年9月刊
ほねほねパンツ とむらみ◎脚本 やべみつ◎絵 ほねほねマンさんぽしてると、風はのってパンツがとんできて……。 表現 ユーモア	11月号 2024年10月刊	どこゆく ちょうへえ 鈴木敏◎脚本・絵 ちょうへえが巨大なこんをめぐると、穴をほたら……。 言葉 わらいばなし	11月号 2024年10月刊
やまねくんの わすれもの 重松俊成◎脚本 たかおゆう◎絵 ねむるじゅんがして、やまねくん。大切なものを思い出して……。 人間関係 冬のはじまり	12月号 2024年11月刊	ひよことねこ 重松俊成◎脚本 村田エミコ◎絵 ねこに食べられそうになったひよこ。ケーキをあげる約束をして……。 言葉 ミヤコウの昔話	12月号 2024年11月刊
やっこだこの やっくん 河田淳子◎脚本 りょうい◎絵 ながいあしでひらひら飛んで、やっこだこのいのか? 環境 お正月あそび	1月号 2024年12月刊	へびのやくそく 津田真一◎脚本 真知子◎絵 雨をふらせるかわりにむすぶをよこすと、へびがいう。さて……。 言葉 へびの昔話	1月号 2024年12月刊
みつこのねがいごと やがわしな◎脚本 伊勢幸行◎絵 まじりか木の精とで、ねがいごとをかなえてもらえることになりました。 言葉 イギリスの昔話	2月号 2025年1月刊	かぜひきかあさん いちわい◎脚本 加藤秋◎絵 さちのお母さんがかぜをひいて寝こんだら、次々に動物がきて……。 人間関係 悪いやり	2月号 2025年1月刊
みんなだいすき たんぼぼさん かんちか◎脚本 たけがたえ◎絵 ひひひ。たんぼぼさんのとろろにやってきたのは、だれかな? 環境 春の生きもの	3月号 2025年2月刊	きんいろの むぎばたけ 千世高子◎脚本 松成真理子◎絵 みののちんちんとおぼろちゃん。だいに育った小葉は、やがて……。 健康 春の生きもの	3月号 2025年2月刊

子どもたちの笑顔のそばに  
**マセット株式会社**

創業52年、当初イス・テーブルの製造から始まり現在では様々なジャンルの製品を取り扱っております。子どもたちや先生が安心して使え、環境に優しく、安全で高品質の製品とサービスを提供し、子どもたちの未来社会に貢献します。



展示会でも大好評

ビーズクッションが入った不安定なマットの上を歩いたりジャンプしたりする事で、**バランス感覚や体幹が鍛えられます。**



70508 L・グリーン

折りたためる！コンパクトになります。



Lは折りたたみできます。  
(折りたたみ寸法/100×100×厚さ30cm)



裏面はすべり止め仕様になっています。(Sのみ)



70506 S・1枚・イエロー



70505 S・1枚・グリーン



補充用ビーズ

お手入れ簡単!!  
補充用ビーズ(別売)を入れ替えるだけ



体幹を鍛えるクッションとしても使えます。



Lは寝転がったり、カムダグンスペースとしても使えます。



70507 S・10枚組



**ビーズクッションマット**

- 70505 S・1枚・グリーン ¥16,500 (※¥15,000)
- 70506 S・1枚・イエロー ¥16,500 (※¥15,000)
- 70507 S・10枚組 ¥159,500 (※¥145,000)
- 70508 L・グリーン ¥66,000 (※¥60,000)

裏面すべり止め仕様(Sのみ)

- 材質 / 表面=ポリウレタン 芯材=発泡ポリプロピレン
- 寸法 / S=50×50×厚さ10cm L=100×200×厚さ15cm
- 質量 / S=約750g L=約7kg

折りたたみ式 Lのみ

- 補充用部品
- S・補充用ビーズ・1袋 70509 ¥6,600 (※¥6,000) (メッシュカバー付き)
  - L・補充用ビーズ・1袋 70510 ¥15,950 (※¥14,500) (メッシュカバー付き)
- Lの芯材交換時は2袋必要です。

ご注文は **チャイルドショップ** まで <https://childshop.jp> **チャイルドショップ** 検索

問い合わせ先 **チャイルド社 第一事業部** 商品部 〒571-0043 大阪府門真市桑才新町15-21 TEL:072-812-3095 FAX:072-812-3096 業務部 〒189-0013 東京都東村山市栄町3-2-4 TEL:042-395-0555 FAX:042-395-0179

**チャイルド産業株式会社**

**堅牢・堅実。永く良いものを。**

チャイルド社のグループ会社で遊具製作をしている会社です。愛媛県松山市に工場があり、鉄製遊具・ステンレス遊具を製作しています。安全に永く使っていたらよう一つ丁寧に製造をして、お客様にお届けしています。

**おすすめ遊具 展示会でも大好評!!**

**据置式で設置・移動が簡単!**

**クライミングラダー2型**

いろいろな運動機能をコンパクトに納めました。

据置式なので好きな場所に設置可能です!!

NEW NEW NEW

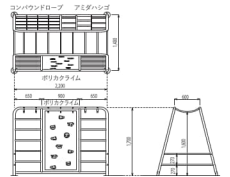

サイズ: W2,200mm×D1,400mm×H1,700mm  
 総重量: 約108kg  
 材質: ステンレスポリカーボネートコンパウンドロープ  
 商品番号: 31395913

据置式(アンカー付き) ※デザインを予告なく変更する場合があります。  
 送料: 別途見積り ※運賃・設置工事費は別途  
**¥1,496,000** (税込) 本体 ¥1,360,000

**レッツ5鉄棒**



ご好評をいただいているステンレス製の移動式鉄棒です。高さ60cm~100cmまでの5種類の高さがあり、年少さんから鉄棒に慣れ親しんでいただける商品です。ステンレス製で、いつまでも輝きを保ち、錆ないためお手入れがしやすくなっております。普段は園庭の中央で使用していただき、行事があるときは移動ができ重くて収納できますので場所を取りません。屋外・屋内のどちらでもご使用いただけます。セット販売だけでなく、1本からご購入いただけます。

ぶら下がったり・回転したりと腕を中心とした全身運動ができ、体力づくりに役立ちます。また、ぶら下がりキープが出来るれば背筋が伸び、姿勢の改善効果もあります。

各サイズ一覧					
シール	1カエル	2ニワトリ	3ネコ	4フタ	5キリン
高さ	60cm	70cm	80cm	90cm	100cm
奥行き	108cm	118cm	128cm	137cm	146cm
バー長さ	100cm	115cm	130cm	145cm	160cm
重さ	約15kg	約17kg	約18kg	約20kg	約21kg

材質: ステンレス 据置式 ※デザインを予告なく変更する場合があります。  
 商品番号: 31390510(セット) 31390511(単品注文時) ※運賃・設置工事費別途

セット **¥1,100,000** (税込) 本体 ¥1,000,000  
 単品 各 **¥220,000** (税込) 本体 ¥200,000



問い合わせ先 **チャイルド社 第一事業部** 商品部 〒571-0043 大阪府門真市桑才新町15-21 TEL:072-812-3095 FAX:072-812-3096 業務部 〒189-0013 東京都東村山市栄町3-2-4 TEL:042-395-0555 FAX:042-395-0179

# 社会福祉連携推進法人園経営支援協会

## 社会福祉連携推進法人とは

社会福祉法人を始め、同じ目的意識を持つ法人が個々の自主性を保ちながら連携し、地域特性に応じた創意工夫ある新たなサービスの創出や福祉人材の確保とともに、その働きやすい職場環境の整備、物資調達効率化など規模の大きさを活かした多様な取組が促進され、地域福祉の一層の推進、社会福祉法人の経営基盤の強化などに資することを目的とし、令和4年より厚生労働省のもと開始された新たな制度です。



## 創設の趣旨

これまでの法人間の連携手法は・・・

- \*連携の度合いが弱い
- \*連携の度合いが強すぎる

より最適な支援の方法、連携の仕方を検討。

中間的な選択肢ってないの??



## 園経営支援協会とは

### 連携推進法人制度を設立

子どもの少子化等の要因により、収支差額の赤字、借入金返済の滞り、職員への賞与支給が苦しいなどの資金繰りに問題のある園が増えており、これからの園経営に「運営から経営に」移行していく必要が出てきました。

「こどもの最善の利益」を考え、子どもたち、保護者、地域のためにどのように園を運営して行くか、経営支援業務を主な目的とし、社会福祉連携推進法人の認定を東京都より受け、2023年1月30日に園経営支援協会が設立されました。

皆様とともに、これからの状況を踏まえ、一緒に活動をさせていただきたいと思っております。

経営を一緒に考えませんか！

お手伝い、ご支援いたします。



## 会員募集中

園の経営・後継・移譲・統合など、今後の園経営を一緒に考えませんか？

園経営支援協会では、**1施設・月額1万円**で会員になっていただくことで、以下のサービスを提供しています。

### 会員特典

- |                               |                              |
|-------------------------------|------------------------------|
| 1 会費等で運営される事務体制のシェアリング        | 6 経営コストの縮減                   |
| 2 共同で行うスケールメリット               | 7 経営ノウハウの共有・継続的向上            |
| 3 人材育成・保育内容のノウハウの共有・継続的向上(研修) | 8 人材募集                       |
| 4 経営支援・人材派遣                   | 9 園情報の発信                     |
| 5 提携事業者の活用                    | 10 保育園関連情報「園経営支援協会ニュース」週1回発信 |

※ 研修・支援業務等について費用のかかるものについては別途実費をいただきます。

## 2023年度実績

### 社会福祉連携推進業務として

#### 1 園経営支援業務

##### 2度の研修実施

- 第1回
- ① 宿舍借上支援事業への給与課税処理
  - ② 定時評議員会における法人運営について
- 第2回 Chat-GPT体験・保育園現場でのAI利用を考える
- 第3回 正しい決算処理についての研修支援



#### 2 人材確保業務

共同採用業務及び情報交換  
2023年9月保育士バンク就職・転職フェア立川出展

#### 3 物資供給業務

トイレトペーパー等の定期購入  
マスク購入等の感染拡大防止対策に係る支援補助金への対応  
保育教材等の共同購入

### セミナーの開催

#### 1 園でのAIの活用

### 出版

#### 1 理事長マニュアル

園経営支援協会の理事長柴田が協会の業務として執筆



編著 / 社会福祉連携推進法人園経営支援協会  
出版 / A4判・70頁・4色刷  
発行 / 園手まいど社  
ISBN 978-4-925258-69-2

「こどもの最善の利益」を考え、子どもたち、保護者、地域のために、今後の園経営のために、改めて理事長の役割を明確にし、施設長園長、職員にも理事長職への理解を促し、園の経営強化に向けて役割分担・責任を明確にしていけることを解説。  
理事長が最低限するべきことを中心に、書かせていただきました(柴田)

## 2024年度計画

### 社会福祉連携推進業務として

#### 1 園経営支援業務

##### 実施予定研修

デジタル分野の研修(事務方面)  
WAMネット決算電子申請と社会福祉充実残額  
財務分析と大規模修繕～園舎建て替え等の長期経営計画に関する研修  
令和6年の年末調整についての研修



#### 2 人材確保業務

#### 3 物資供給業務



### 出版予定

- 1 事業承継
- 2 助成金・補助金
- 3 監査心得



### セミナーの開催

以下の研修コンテンツが実施可能です

- 1 選ばれる園になるための園内研修教材(32講座)  
<https://www.child.co.jp/seminar/kyouzaichitml>
- 2 選ばれる園になるための子育て支援講座(9講座)  
<https://www.child.co.jp/seminar/kosodate.html>
- 3 「不適切な保育の防止とその対処法」
- 4 「社会福祉法人・法人運営の実務」及び「会計の実務」
- 5 「社会福祉法人の保育園・認定こども園向けの会計オンライン勉強会」  
<https://www.child.co.jp/seminar/accounts.html>

## 園経営支援協会のバックアップ組織

園の業務に特化した専門の会社・事務所が園経営支援協会をバックアップしており、いつでも、会員のご相談に乗ることができます。

(YHKは Y=幼稚園、H=保育園、K=こども園の頭文字です)

● 法律	レーフ法律事務所	● ICT	(株)チャイルド社コンピュータ部
● 会計・財務	(株) 幼保経営サービス、YHK会計事務所	● セミナー・出版	(株)チャイルド社出版・セミナー部
● 会計業務委託・こども園移行	(株) 幼保経営サービス	● 人材育成	社団法人 三恭キャリアアップセンター
● 資金相談	(株) 三恭	● 建築	(株)チャイルド社建築部、時設計
● 人事・給与・求人・離職	YHK社労士事務所、竹内社労士事務所	● 給食	(株)三恭 給食課

問い合わせ先

社会福祉連携推進法人園経営支援協会

〒167-0052 東京都杉並区南荻窪4-39-11

TEL: 03-3332-8802 E-mail: enkeishien@ans.co.jp  
FAX: 03-3331-1400 Web: https://www.enkeishien.jp/



# 春に楽しむ 三恭の給食

春にぴったりな旬のレシピをご紹介しますよ。

どんなレシピが楽しみだね。

## おやつ ① 春野菜の Pasta

食品名	可食量(g) 子ども一人分	食品名	可食量(g) 子ども一人分	成分名	子ども一人分 100kcal
スパゲティ	20	にんじん	3	エネルギー	4.0g
油	1	スナップエンドウ	7		
にんにく	0.5	ツナ缶	5		
たまねぎ	3	しょうゆ	1		
キャベツ	10	食塩	0.1		

- 作り方**
- にんにくはみじん切り、たまねぎは半分のスライス、にんじんは細冊、キャベツはざく切り、スナップエンドウは半分に切る。
  - スナップエンドウは下茹でする。
  - スパゲティを茹でする。
  - フライパンで油、にんにく、たまねぎ、キャベツ、にんじんを炒める。
  - ④にスパゲティ、ツナ、スナップエンドウを加え調味する。

**春の収穫 「新キャベツ」を味わおう**

春に収穫するキャベツは「春キャベツ」「新キャベツ」と呼ばれ、葉はやわらかく、巻きがゆるく、甘味もたっぷりです。キャベツは、風邪予防や疲労回復に効果的なビタミンCが豊富です。



## おひる ② にんじンドレッシング

食品名	可食量(g) 子ども一人分	食品名	可食量(g) 子ども一人分	成分名	子ども一人分 17kcal
酢	1	にんじん	6	エネルギー	0.1g
油	1.5	たまねぎ	4		
砂糖	0.1				
しょうゆ	0.3				
食塩	0.15				



**β-カロテンが豊富**

にんじんは緑黄色野菜の中でもβ-カロテンが多く含まれます。β-カロテンは抗酸化性も強く、体内で活性酸素を消去する働きがあり、がんや老化の予防が期待できます。給食では、そら豆やじゃがいもなどの野菜と一緒に和えるのがお勧めです。

- 作り方**
- フードプロセッサーでにんじんとたまねぎをペーストにする。
  - 鍋に移し、調味料を加えて加熱する。
- ※スチコンがある場合には、すりおろす前にスチームにかけて手軽にペーストになります。

## おやつ ③ いちごの紅白ゼリー

食品名	可食量(g) 子ども一人分	食品名	可食量(g) 子ども一人分	成分名	子ども一人分 105kcal
牛乳	70	水	70	エネルギー	2.4g
アガー	1	アガー	1		
砂糖	6.5	砂糖	7		
		いちご	10		

- 作り方**
- ミルクゼリー：アガーと砂糖を混ぜておく。
  - 牛乳に①を加え混ぜ、火にかける。沸騰する直前(グラグラする前)に火を止め、器に流し冷やし固める。
  - いちごゼリー：アガーと砂糖を混ぜておく。
  - 水に③を加え混ぜ、火にかける。沸騰する直前(グラグラする前)に火を止め、②の上に流す。
  - 切ったいちごを入れる。

**いちごの紅白が映える**

いちごの生産量は1位栃木県(とちぎ)と、2位福岡県(あまおう)です。いちごの青はとも緑やかです。紅白のお祝い料理はお勧めです。



### Q1

キャベツのビタミンCが多く含まれているのはどの部分でしょうか？

- ① 外側の緑の濃い部分
- ② 中側の部分
- ③ 芯に近い部分

## 栄養クイズ

みんなで一緒に考えてみよう！

### Q2

にんじんに含まれているβ-カロテンは水と油どちらに溶けるでしょうか？

- ① 水
- ② 油

### A1

答えは①外側の葉と③芯に近い部分です。

ビタミンCは外葉や芯に近い捨ててしまいがちな部分に多く含まれます。うまく活用して栄養を逃さないようにしましょう。

【ビタミンC含有量の違い(100g中)】

### A2

答えは②の油です。

β-カロテンは脂溶性のため、油と一緒に料理することで吸収がよくなります。油と合わせてドレッシングにしたり、にんじんしりしりのような炒め物にすると効率よくとることができます。

## 給食アドバイザーによる園へのサポートメニュー

保育園給食経験者の管理栄養士が、給食室で起こる問題のお悩み解決隊になります！訪問、オンラインなど、園のご要望に合わせて対応します。

### 給食室で働く人材の指導育成

給食室で働く人材のスキルアップを目指して指導します。また、急に栄養士が辞めてしまった等不測の事態に給食室運営の立て直しのお手伝いをします。

**園の状況に応じたサポートを行います**

- 園長: うちの園の給食本当にこれでよいのかしら？
- 栄養士: 栄養士をどう指導すればよい？
- 新入社員で経験ゼロ: スチコンの使い方がわからない
- 監査書類を専門的な視点でチェックしてほしい

### 研修・教材

- 園内研修**  
保育士向け: 「発達に合わせた食事の提供」など  
栄養士向け: 「献立作成の基礎」「食物アレルギーの基本」など
- 地域・保護者研修**  
子育て支援: 「子どもの食と栄養」など
- DVD教材**  
「食育計画の立案とその活用」  
「子どもとクッキング～食べたいもの、好きなものが増える子ども～」など

内容や実施方法はご相談ください。

三恭の給食課は、給食室で働く方、子育て中の方など子どもに関わる方を応援しています！栄養士向け研修や、子育て支援講座も開催しています。ぜひご相談ください。

## 三恭の給食 for instagram

保育園の給食写真、給食室お役立ち動画、給食室の疑問あるあるなどを掲載しています。

Follow us @sankyonokyushoku

- 深い(ふんば)の巻こうしよく「ラーメン」梅枝子
- 28万回再生回数のリール動画！「保育園給食の技」
- お米を炊く時の水分量どうしてる？
- Instagramで好評！「給食室の疑問あるある」